

תאריך					
בטיחות	מבנו	חשש	ניזון	אדריכלות	מדידת
1			1	1	01.02.22
1			1	1	16.02.22

**תפוצה** ↑

5 קידוח פתחים 4" למעבר צנרת גז וחשמל בתאום עם קבלו ראשי

4 אין להתקין תעלות בחלל תקרה ללא תכנית תקרה אקוסטית עם קאודינטות מהאדריכל.

3 כל תעלות מיזוג אוויר עם בידוד אקוסטי "ו".

2 מידות התעלות נטו למעבר אוויר.

1 מיקום וגוון מפרדים בהתאם לתוכנית חיקמה ראשית של האדריכל.

**הערות** ↑

מאות השגוני	תאריך
-------------	-------

**שינויים** ↑

<input type="checkbox"/>	לעיון
<input checked="" type="checkbox"/>	לאישור 01.02.22
<input checked="" type="checkbox"/>	למכרז 16.02.22
<input type="checkbox"/>	לביצוע

**לשכת בריאות ברזילי**  
**אשקלון**  
**חיזוג אוויר**

מס. הדף 21320 מס. העבודה

המקום אשקלון

תעובדה לשכת הבריאות ברזילי

**קומה ראשונה**

**וישקין תכנון בע"מ**  
מזוג אוויר, קירור, איזור, חימום וחסקה  
ניסיון 6  
טל: 036060570  
E-MAIL: contact@avishkin.co.il

מחזור: תכנון

ק"מ יגאל

1:50 שרטוט

תאריך תאריך

01.02.22 21320

המבצע אחראי לבדיקת המידות ולהתאמתו במקום. על המבצע לבקר את כל המידות ועל כל שינויים או תיקונים לבקר ולמלא את טופס השינויים. אין לקבוע גודלים ע"י מדידה בשטח.

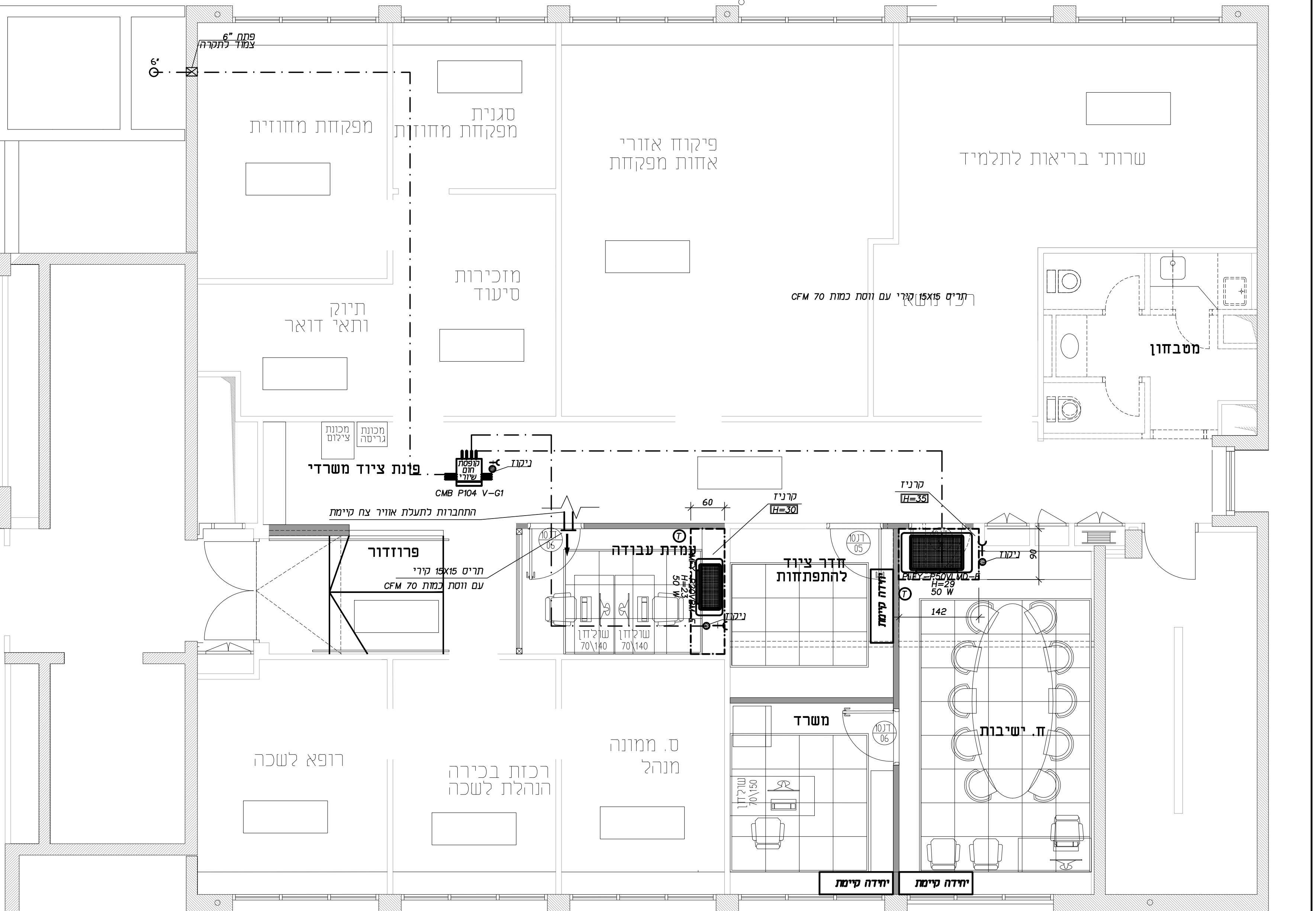

**מקרא:**

- ג.א.ח. - גריד אוויר חוזר
- פתח גישה 60x60 (במידה ולא צויין אחרת)
- חיבור חשמל חד פאזי (שקע), ע"י קבלו חשמל
- חיבור חשמל תלת פאזי (שקע), ע"י קבלו חשמל
- חיבור חשמל תלת פאזי (מפסק), ע"י קבלו חשמל
- ניקוד ע"י קבלו אינסטלציה
- רגש טמפרטורה לאויר חוזר
- תרמוסטט (מיקום סופי ע"פ אדריכל)
- מתג הפעלה למפוח
- גלאי עשן בתעלה
- בקר ראשי (מיקום סופי ע"פ אדריכל)
- תריס אל-חוזר בתעלה
- כלאפה לויסות כמויות אוויר בהסתעפות
- צנרת מים
- מעבר אוויר דרך חריג/תריס

קומה ראשונה