

## מיפוי בלוטת יותרת התריס – ParathyroidScan

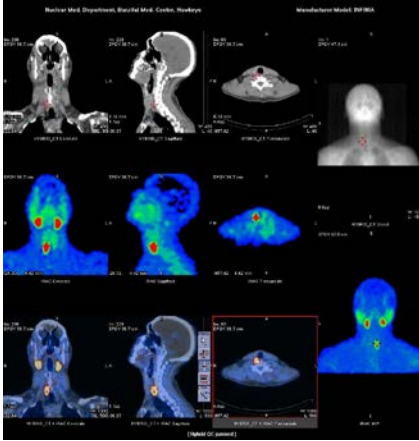

בלוטת יותרת התריס הינה בלוטה השייכת למערכת האנדוקרינית של גוף האדם וממוקמת בצוואר. בגוף האדם קיימות בדרך כלל 4 בלוטות הממוקמות בצידי בלוטת התריס.

תפקידן של הבלוטות בקרה על משק הסידן וויסות רמות הסידן בגוף – וזאת על ידי הפרשת הורמון PTH.

מטרת המיפוי מציאת הפרעות הקשורות לבלוטת יותרת התריס:

בירור של היפר-פאראטירואידיזם ואבחון של אדנומה - גידול שפיר של בלוטות יותרת התריס.

### מהלך הבדיקה:

הנבדק מוזרק חומר רדיואקטיבי כעבור רבע שעה מבוצע החלק הראשון של הבדיקה - צילום של 15 דקות.

כעבור שעתיים מרגע ההזרקה יבוצע החלק השני של הבדיקה ובו צילום של כחצי שעה המשולב עם C.T - Low Dose.

להשלמת הבדיקה הנבדק מוזרק חומר נוסף לביצוע מיפוי בלוטת התריס. זמן הבדיקה הוא כשלוש שעות.

אין צורך בהכנה מיוחדת לפני ביצוע הבדיקה.

### הערות:

- נשים בהיריון או אם קיים ספק לכך-אסור להן לבצע את הבדיקה.

- נשים בתקופת הנקה, עליהן לדווח על כך לרופא מהמכון לרפואה גרעינית לפני ביצוע הבדיקה.

לבירורים טלפון: [08-6745791](tel:08-6745791), פקס: [08-6745793](tel:08-6745793)

ימי א'-ה': [08:00-16:00](tel:08-6745791)

בברכה בריאות שלמה,

צוות המכון